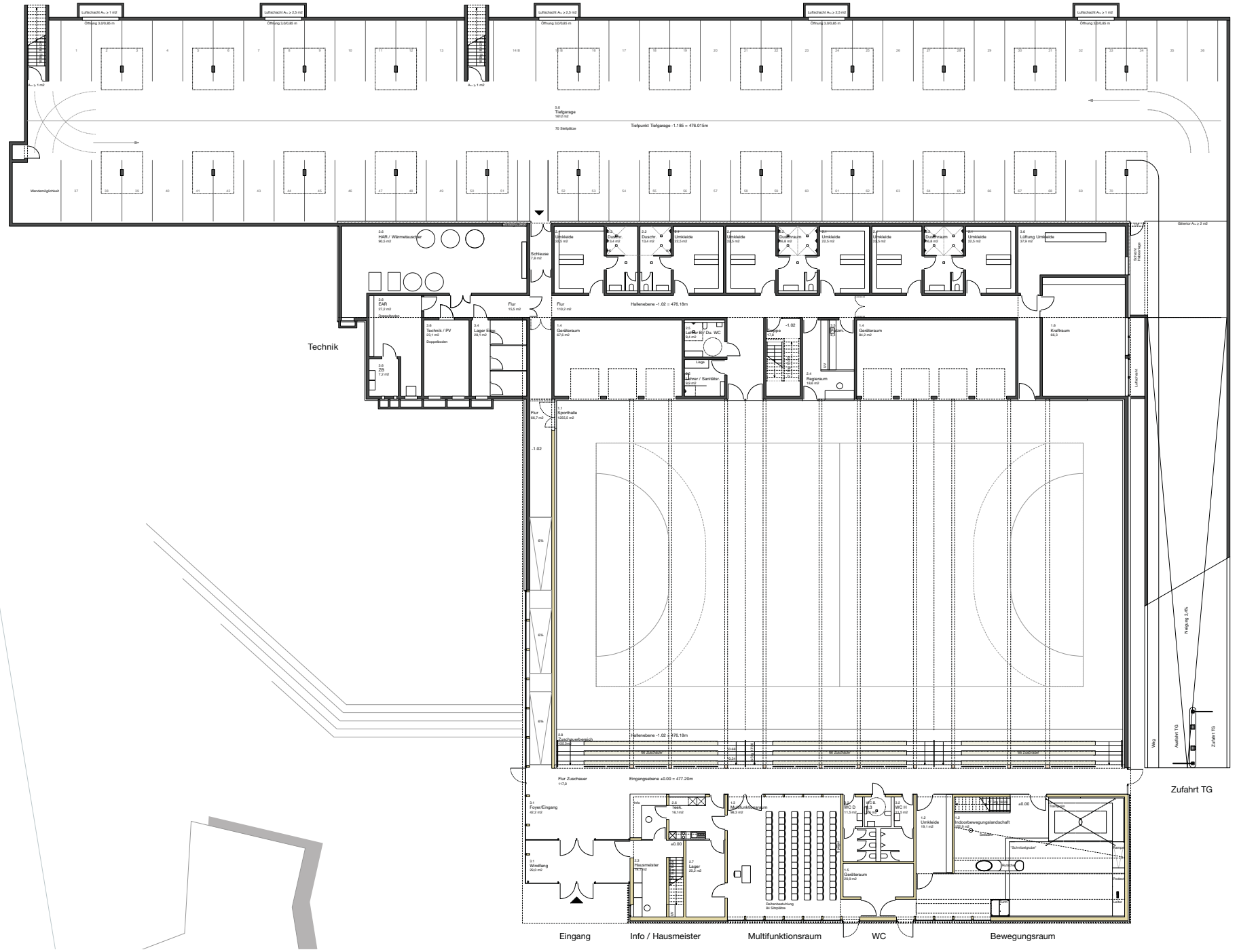
Tiefgarage
Umkleiden
Geräteräume
Kraftraum
Sporthalle
Tribüne
Zufahrt TG
Technik
Eingang
Info / Hausmeister
Multifunktionsraum
WC
Bewegungsraum
Tiefpunkt Tiefgarage -1.185 = 476.015m
Hallenebene -1.02 = 476.18m
Eingangsebene ±0.00 = 477.20m
HAR / Wärmetauscher
Schleuse
Flur
Geräteraum
Kraftraum
Regieraum
Sporthalle
Zuschauerbereich
Foyer/Eingang
Windfang
Hausmeister
Lager
Multifunktionsraum
Gerätelager
Indoorbewegungslandschaft
Umkleide
Duschraum
Neigung 2.4%
Weg
Ausfahrt TG
Zufahrt TG